KOZLOWSKI IMMOBILIEN

MANNHEIM-FRANKLIN

# URBANES WOHNEN MIT STIL - HOCHWERTIGE 4 ZKB IN DER GRÜNEN MITTE!

**Objekt Nr.: 4011**

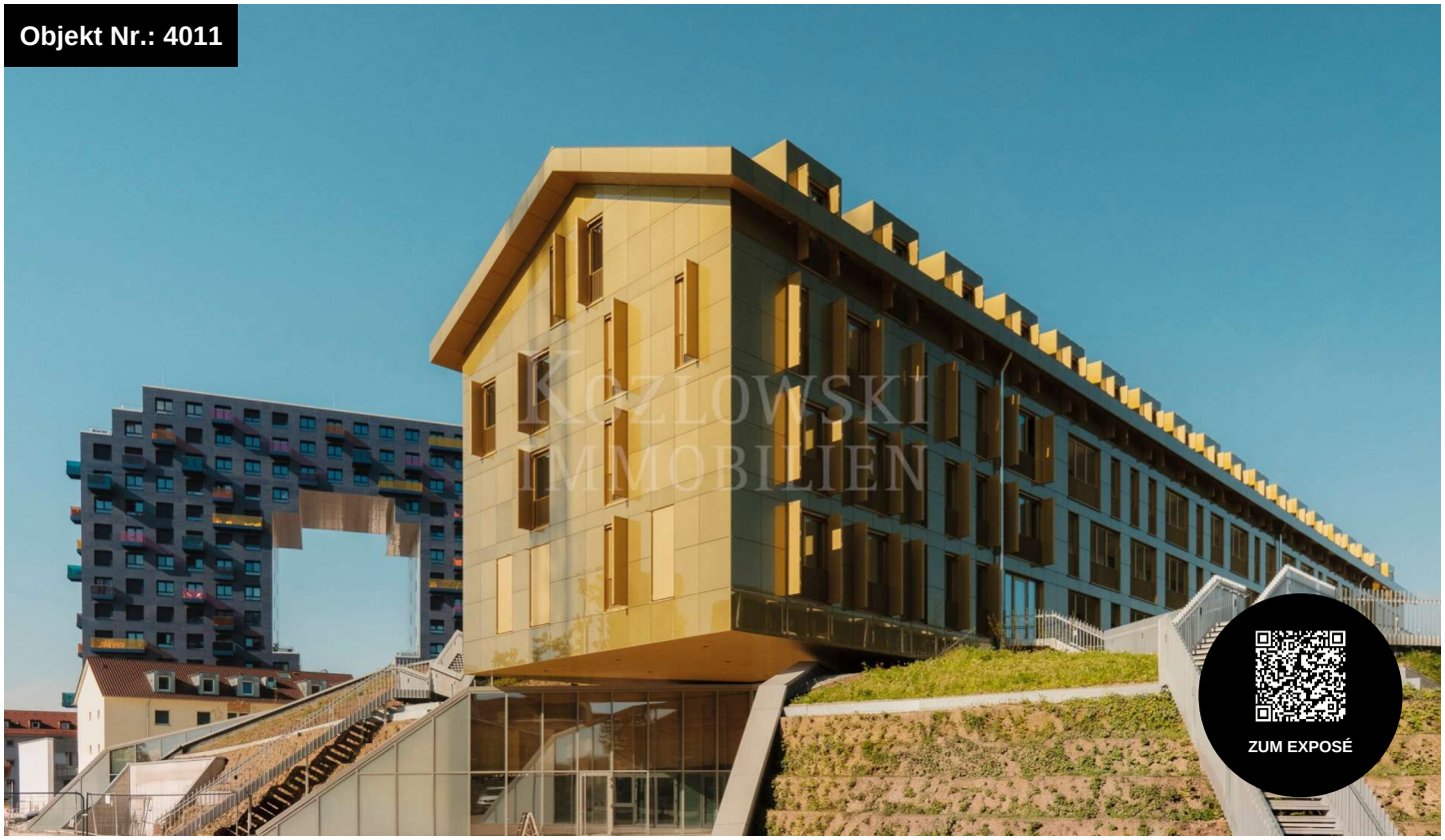




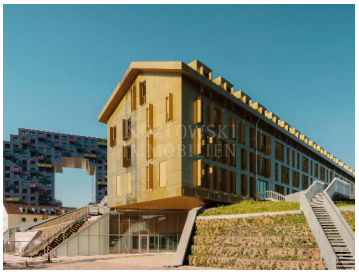



## OBJEKTDATEN

| | |
|---|---|
| **Objekt** | Wohnung |
| **Wohnfläche** | 101 m² |
| **Zimmer** | 4 |
| **Baujahr** | 2026 |
| **Stellplatz** | 1 |
| **Bezugstermin** | sofort verfügbar |
| **Etage** | 4. OG |
| **Zustand** | Erstbezug |
| **Warmmiete** | 2.077 € |
| **Provision** | Provisionsfrei |

**ANSPRECHPARTNER**
Lisa Seitz | Teamassistentin & Immobilienmaklerin (IHK)
mannheim@kozlowski-immobilien.de | **T** 0621. 42 96 225