KOZLOWSKI
IMMOBILIEN

MANNHEIM-FRANKLIN

WOHNEN IM HERZEN VON FRANKLIN - MODERNE 2 ZKB MIT FUSSBODENHEIZUNG & TIEFGARAGE!

Objekt Nr.: 4009

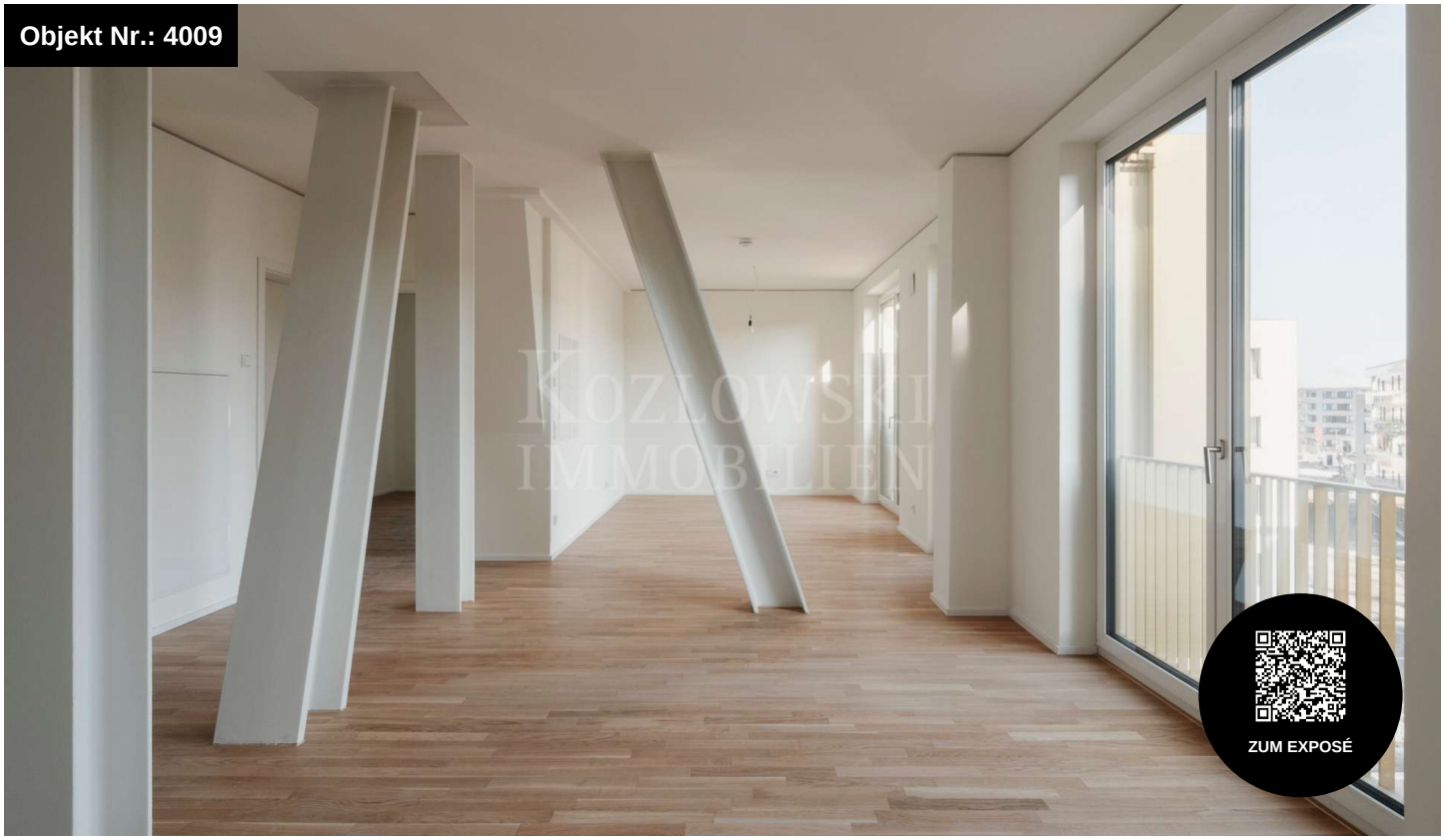

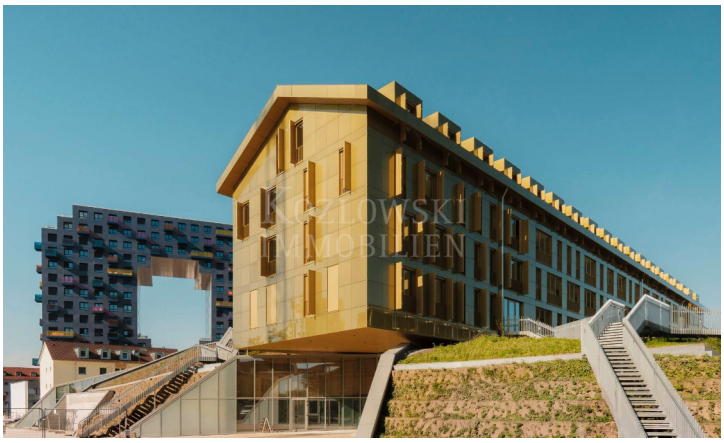





OBJEKTDATEN

Objekt	Wohnung
Wohnfläche	64 m²
Zimmer	2
Baujahr	2026
Stellplatz	1
Bezugstermin	sofort verfügbar
Etage	1. OG
Zustand	Erstbezug
Warmmiete	1.350 €
Provision	Provisionsfrei

ANSPRECHPARTNER
Lisa Seitz | Teamassistentin & Immobilienmaklerin (IHK)
mannheim@kozlowski-immobilien.de | **T** 0621. 42 96 225